



GUIDE LOGEMENTS

2018-2019



SOMMAIRE

- 1 - Le service logement de l'AMU **p.3**

 - 2 - Les différentes possibilités de logement
 - Les résidences **p.4-11**
 - Propriétaires **p.12**
 - Les offres des agences **p.13**
 - Le service logement du Crous **p.14**

 - Contact **p.15**
- 

PRESENTATION



Le Service Logement de l'AMU

A travers son service logement, votre école a mis en place une plateforme, éditée par Studapart, vous permettant de trouver un logement plus facilement. De nombreuses offres de propriétaires privés, résidences étudiantes et d'agences immobilières autour du campus, sont regroupées sur la plateforme logement de l'école et mises à jour quotidiennement :

<https://housing.univ-amu.fr/>

Les étudiants peuvent faire des demandes de réservation directement sur la plateforme avec leur dossier de location en ligne.

Chaque étudiant de l'AMU peut accéder aux offres en se connectant à l'aide de son mail école.

Ces identifiants sont communiqués à chaque étudiant lorsqu'il intègre l'un des programmes de l'AMU.

L'affichage des offres sur la plateforme internet est libre et n'engage pas notre établissement. Vous devez veiller à toujours signer un bail qui soit en bonne et due forme.



Campus d'Aix

LES RESIDENCES ETUDIANTES



Studéa Aix Centre – REF#514

Type de logements:

| Type | Surface | Meublé | Loyer/mois | Frais dossier |
|--------|-----------------------|--------|------------|---------------|
| Studio | 18 à 19m ² | Oui | 599 à 625€ | 0 à 200€ |
| T1 | 25 à 26m ² | Oui | 650 à 729€ | 0 à 250€ |

**Les prix sont donnés à titre indicatif et non contractuel*

Au cours de l'année plusieurs résidences bénéficient de promotions spécifiques pour les étudiants de l'AMU

Proche du cours Mirabeau : au cœur du centre historique de la ville, cette résidence étudiante est à la fois proche des facultés et de l'avenue de référence de la ville : le Cours Mirabeau. Pour les sportifs, le stade Laurent Meynier est accessible en petites foulées...



ACCES : 0.7km de l'AMU – 8min à pieds



COMMENT RESERVER ?

Conditions d'accès négociées et prioritaires en passant par la plateforme logement de l'AMU

<https://housing.univ-amu.fr/fr/residence/514>

Un problème ? Appelez-nous au **01 80 92 64 01**

LES RESIDENCES ETUDIANTES



Student Factory Aix-En-Provence Schuman – REF #1672

Type de logements:

| Type | Surface | Meublé | Loyer/mois | Frais dossier |
|------|-----------------------|--------|------------|---------------|
| T1 | 19 à 27m ² | Oui | 519 à 609€ | 247 à 351€ |
| T2 | 35m ² | Oui | 669€ | 455€ |

**Les prix sont donnés à titre indicatif et non contractuel*

Au cours de l'année plusieurs résidences bénéficient de promotions spécifiques pour les étudiants de l'AMU

Située au sud d'Aix-en-Provence, la résidence Student Factory Aix Schuman offre un cadre idéal à proximité des universités et des grandes écoles. À seulement quelques minutes à pied des facultés, Student Factory Aix en Provence est une résidence étudiante nouvelle génération regroupe 182 appartements meublés, du studio au 2 pièces, des espaces communs dédiés à la réflexion et au partage de connaissances (coworking, cafeteria, centre de reprographie...) et de nombreux services. Entièrement pensée pour le confort et la réussite des étudiants et jeunes actifs, elle offre bien plus qu'un simple logement : un cadre de vie moderne qui saura révéler toute votre créativité.

ACCES : 1.3km de l'AMU – 18min à pieds



COMMENT RESERVER ?

Conditions d'accès négociées et prioritaires en passant par la plateforme logement de l'AMU

<https://housing.univ-amu.fr/fr/residence/1672>

Un problème ? Appelez-nous au **01 80 92 64 01**



LES RESIDENCES ETUDIANTES

La California 1 – REF #1742

Type de logements:

| Type | Surface | Meublé | Loyer/mois | Frais dossier |
|--------|-----------------------|--------|------------|---------------|
| Studio | 17 à 24m ² | Oui | 428 à 520€ | 100 à 200€ |
| T1 | 26m ² | Oui | 588 à 628€ | 100 à 200€ |
| T2 | 32 à 35m ² | Oui | 628 à 698€ | 150 à 300€ |

**Les prix sont donnés à titre indicatif et non contractuel*

Au cours de l'année plusieurs résidences bénéficient de promotions spécifiques pour les étudiants de l'AMU

Les résidences « Le California » d'Aix-en-Provence accueillent les étudiants et les salariés en mobilité dans 299 logements de 17 à 35 m² répartis sur deux bâtiments. Tous les appartements possèdent une kitchenette (plaques électriques et réfrigérateur), et une salle d'eau. Les logements sont entièrement meublés : lit, table, chaise, bibliothèque, placards...

ACCES : 1.6km de l'AMU – 22min à pieds

COMMENT RESERVER ?

Conditions d'accès négociées et prioritaires en passant par la plateforme logement de l'AMU

<https://housing.univ-amu.fr/fr/residence/1742>

Un problème ? Appelez-nous au **01 80 92 64 01**



LES RESIDENCES ETUDIANTES

La California 2 – REF #1743

Type de logements:

| Type | Surface | Meublé | Loyer/mois | Frais dossier |
|--------|-----------------------|--------|------------|---------------|
| Studio | 17 à 24m ² | Oui | 428 à 520€ | 100 à 200€ |
| T1 | 26m ² | Oui | 588 à 628€ | 100 à 200€ |
| T2 | 32 à 35m ² | Oui | 628 à 698€ | 150 à 300€ |

**Les prix sont donnés à titre indicatif et non contractuel*

Au cours de l'année plusieurs résidences bénéficient de promotions spécifiques pour les étudiants de l'AMU

Les résidences « Le California » sont situées quartier La Beauvalle, à proximité de plusieurs écoles. Les bâtiments sont bien régulièrement desservis par les transports en commun. En moins de 15 minutes, le bus vous dépose en centre-ville, tout près des facultés de Lettres et de Droit. Un supermarché, la Poste, et des commerces de proximité sont accessibles en moins de 5 minutes à pied.

ACCES : 1.6km de l'AMU – 22min à pieds

COMMENT RESERVER ?

Conditions d'accès négociées et prioritaires en passant par la plateforme logement de l'AMU

<https://housing.univ-amu.fr/fr/residence/1743>

Un problème ? Appelez-nous au **01 80 92 64 01**



LES RESIDENCES ETUDIANTES

Studéa République – REF #517

Type de logements:

| Type | Surface | Meublé | Loyer/mois | Frais dossier |
|--------|-----------------------|--------|------------|---------------|
| Studio | 18 à 24m ² | Oui | 495 à 620€ | 0 à 200€ |
| T2 | 28 à 36m ² | Oui | 629 à 730€ | 0 à 250€ |

**Les prix sont donnés à titre indicatif et non contractuel*

Au cours de l'année plusieurs résidences bénéficient de promotions spécifiques pour les étudiants de l'AMU

Au cœur d'Aix en Provence : Un logement étudiant qui bénéficie d'une situation exceptionnelle au cœur d'Aix en Provence. Elle se situe à mi-chemin entre l'activité culturelle de la ville ancienne et la plupart des centres universitaires.



ACCES : 1.6km de l' AMU – 19min à pieds

COMMENT RESERVER ?

Conditions d'accès négociées et prioritaires en passant par la plateforme logement de l'AMU

<https://housing.univ-amu.fr/fr/residence/517>

Un problème ? Appelez-nous au **01 80 92 64 01**

LES RESIDENCES ETUDIANTES



Résidence Aix Campus 1 – REF #1648

Type de logements:

| Type | Surface | Meublé | Loyer/mois | Frais dossier |
|--------|------------------|--------|------------|---------------|
| Studio | 32m ² | Oui | 664€ | 416€ |

**Les prix sont donnés à titre indicatif et non contractuel*



Au cours de l'année plusieurs résidences bénéficient de promotions spécifiques pour les étudiants de l'AMU

Au cœur d'un nouveau quartier aménagé avec de grands espaces verts, la Résidence NEMEA Appart'Etud Aix Campus 1 bénéficie d'une situation idéale pour les étudiants :

A quelques minutes seulement de l'hyper-centre d'Aix-en-Provence

A proximité de toutes les facultés, écoles et centres de formation

Tous types de commerces à moins de 10 minutes de marche : restaurants, banques, pharmacie ...

Les 138 logements pratiques et confortables sont composés : d'une kitchenette équipée avec rangements, plaques de cuisson électriques, four micro-ondes, réfrigérateur, salle d'eau avec douche et WC, d'une pièce à vivre avec lit gigogne, table, chaises, bureau et étagère murale, prise TV et connexion internet

ACCES : 1.7km de l'AMU – 24min à pieds



COMMENT RESERVER ?

Conditions d'accès négociées et prioritaires en passant par la plateforme logement de l'AMU

<https://housing.univ-amu.fr/fr/residence/1648>

Un problème ? Appelez-nous au **01 80 92 64 01**

LES RESIDENCES ETUDIANTES

Studea Aix Galice – REF #599

Type de logements:

| Type | Surface | Meublé | Loyer/mois | Frais dossier |
|--------|-----------------------|--------|------------|---------------|
| Studio | 17 à 41m ² | Oui | 545 à 654€ | 0 à 200€ |

**Les prix sont donnés à titre indicatif et non contractuel*

Au cours de l'année plusieurs résidences bénéficient de promotions spécifiques pour les étudiants de l'AMU

OUVERTURE 2012 ! Une implantation idéale pour Studéa Aix Galice qui se situe à 700 mètres du centre-ville, à proximité des universités Aix Marseille II, III et des Beaux Arts. Au pied de la résidence se trouve l'arrêt de bus « Galice », permettant aux locataires de cette résidence neuve, de bénéficier de la proximité de nombreuses commodités. Profitez-en !



ACCES : 1.8km de l'AMU – 22min à pieds

COMMENT RESERVER ?

Conditions d'accès négociées et prioritaires en passant par la plateforme logement de l'AMU

<https://housing.univ-amu.fr/fr/residence/599>

Un problème ? Appelez-nous au **01 80 92 64 01**

LES RESIDENCES ETUDIANTES



Résidence Les Académies Aixoises – REF #1011

Type de logements:

| Type | Surface | Meublé | Loyer/mois | Frais dossier |
|--------|-----------------------|--------|------------|---------------|
| Studio | 18 à 22m ² | Oui | 399 à 456€ | 150€ |
| T2 | 32m ² | Oui | 540€ | 200€ |

**Les prix sont donnés à titre indicatif et non contractuel*

Au cours de l'année plusieurs résidences bénéficient de promotions spécifiques pour les étudiants de l'AMU

Notre résidence étudiante à Aix-en-Provence située au 85 rue Paul Sabatier (route de Galice) 13090 Aix-en-Provence, à proximité de l'Ingésup, Maestris et à 10 min de l'université d'Aix. Elle vous offrira une vue imprenable sur la montagne Sainte Victoire. À 10 min du centre ville et 5 minutes d'un centre commercial. Arrêt de bus au pied de la résidence.

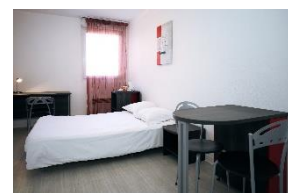

ACCES : 4.4km de l'AMU – 10min en voiture



COMMENT RESERVER ?

Conditions d'accès négociées et prioritaires en passant par la plateforme logement de l'AMU

<https://housing.univ-amu.fr/fr/residence/1011>

Un problème ? Appelez-nous au **01 80 92 64 01**



PROPRIETAIRES



LES PROPRIETAIRES

Beaucoup de propriétaires publient leurs annonces sur la plateforme Logement de l'AMU. Vous pourrez trouver des locations, colocations et chambres chez l'habitant sur la plateforme.

COMMENT VOIR LES OFFRES ?

Rends-toi sur la plateforme logement de l'AMU

<https://housing.univ-amu.fr/>

ou prends contact directement avec nous

au **01 80 92 64 01**



NOS PARTENAIRES AGENCES IMMOBILIERES

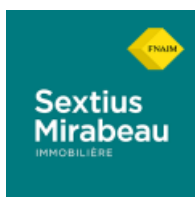

Retrouvez les offres de l'agence sur :

<https://housing.univ-amu.fr/fr/profile/agency/505>



Retrouvez les offres de l'agence sur :

<https://housing.univ-amu.fr/fr/profile/agency/513>



Retrouvez les offres de l'agence sur :

<https://housing.univ-amu.fr/fr/profile/agency/358>

LE SERVICE LOGEMENT DU CROUS

CROUS AIX - MARSEILLE AVIGNON

31 avenue Jules Ferry
13621 Aix-en-Provence Cedex 1
Tél. 04 42 16 13 13
Site internet : www.crous-aix-marseille.fr/

Les logements en résidence universitaire sont en priorité réservés aux étudiants boursiers, mais tous les étudiants peuvent en bénéficier en fonction des disponibilités.



Important : dans les logements en HLM, la fourniture et la consommation d'électricité est individualisée. Il faut souscrire un contrat d'abonnement auprès d'un fournisseur et régler ses consommations auprès de lui. Par ailleurs, le logement en HLM est assujéti à la taxe d'habitation.



Aide au logement : Vous pouvez obtenir une aide au logement auprès de la CAF en déposant une demande sur leur site internet : www.caf.fr. Si vous êtes éligibles, votre résidence percevra l'allocation logement pour vous et vous ne paierez que la différence auprès de votre résidence. Renseignez-vous dès votre arrivée

CONTACT



CONTACT LOGEMENT

Horaires : 8h00 / 20h00

6 jours sur 7

 **Tel : +33 1 80 92 64 01**

 **booking@studapart.com**